

市町村費会計システム with Ruby

市町村費会計システム導入のメリット

- 教育委員会では各学校の**予算・執行管理**を効率良く行えます
- 学校では予算の執行状況を**簡単に把握**できます
- パッケージソフトにはない**融通性・カスタマイズ**にも柔軟に対応
- 必要な帳票を**簡単に印刷**
- Ruby**による開発で**導入コスト**を大幅に削減

□ 特長

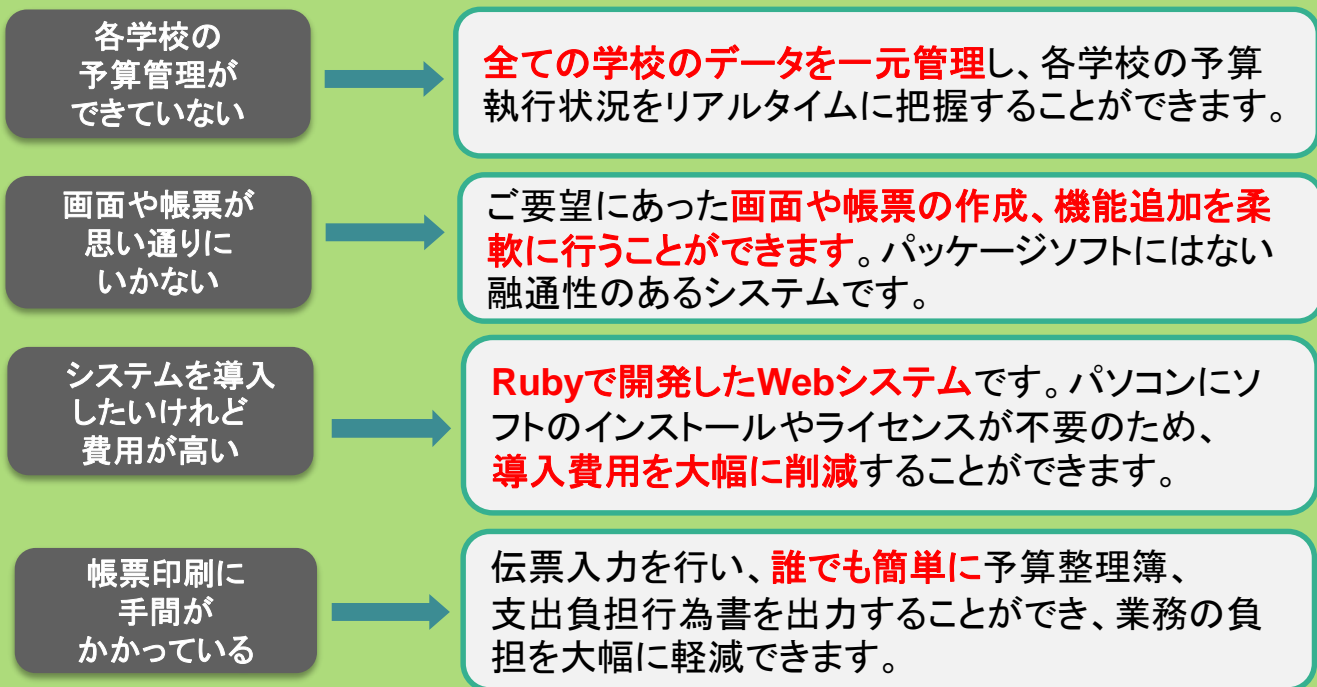

□ 運用イメージ

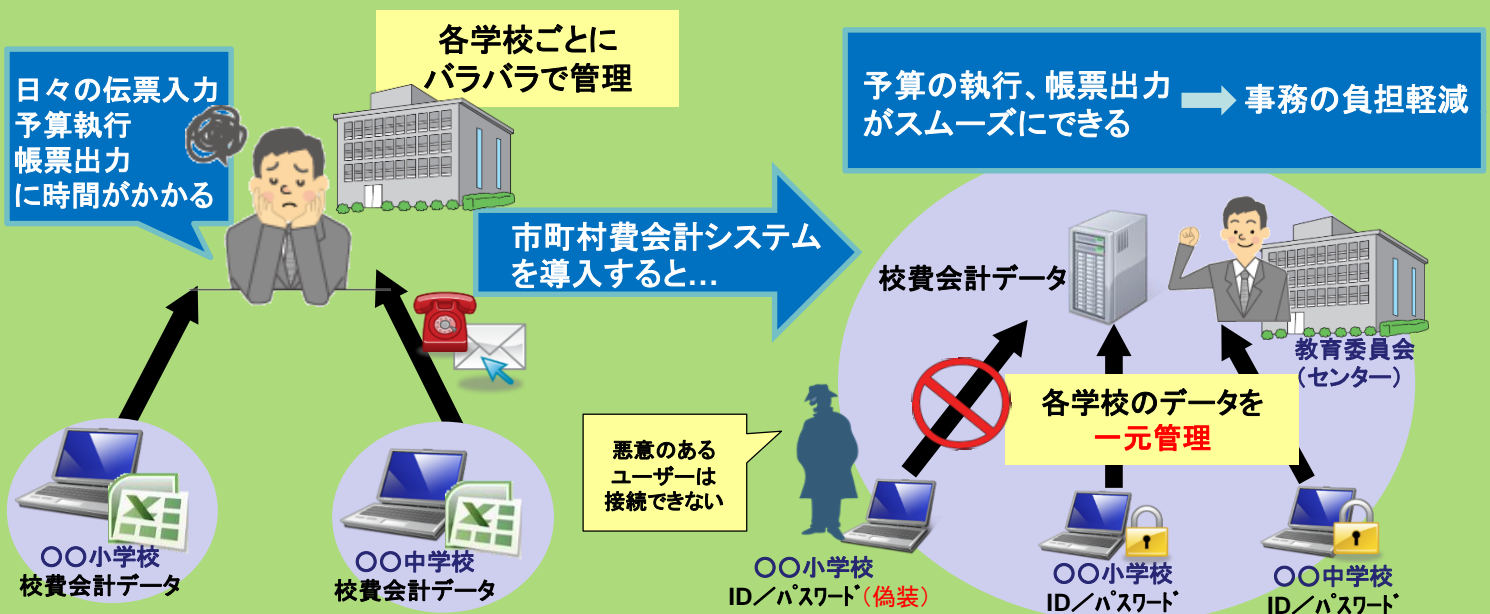

機能一覧

【管理者機能】

- ☆利用者(ユーザ)管理
- ☆学校管理
- ☆業者管理
- ☆お知らせ管理
- ☆ログ出力

【伝票入力】

ヘッダ情報

- 【伝票種類】 支出(購入)、収入(追加・流用)、理事会による増減より選択
- 【区分】 区分マスタより選択
- 【業者】 業者マスタより選択
- 【請求書受取日】 日付入力
- 【商品名等】 自由入力(入力補完機能あり)
- 【特記事項】 自由入力(入力補完機能あり)
- 【合計金額】 明細情報の金額を自動集計

明細情報

- 【購入日】 日付入力
- 【消費税】 消費税明細かどうかのチェック
- 【品名】 自由入力
- 【数量】 数値入力
- 【単価】 数値入力
- 【金額】 自動計算(数量×単価)

【伝票一覧】

- ☆未処理一覧 処理をしていない伝票の一覧
- ☆処理済み一覧 処理をした伝票の一覧

【帳票出力】

- ☆予算整理簿 予算整理簿PDF出力
- ☆支出負担行為書 支出負担行為書PDF出力

【執行状況】

- ☆区分番号別 当初予算入力、執行状況一覧・Excel出力
- ☆区分番号別(小学校全て) 小学校全ての執行状況一覧・Excel出力
- ☆区分番号別(中学校全て) 中学校全ての執行状況一覧・Excel出力
- ☆区分番号別(小中学校全て) 小中学校全ての執行状況一覧・Excel出力

【管理メニュー】

- ☆伝票明細全件出力
- ☆ログ出力
- ☆マスタ年度更新 該当年度の全伝票データCSV出力
- ☆年度更新 データ操作ログをCSV出力
区分、事業、担当課マスタのデータを次年度に引き継ぐ
当年度を更新する

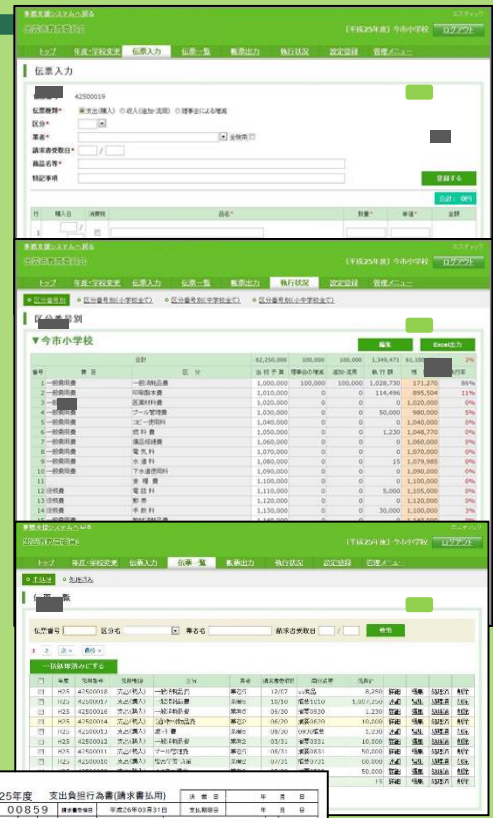

区分	品名	数量	単価	金額	消費税	合計
01	一般事務費	100	1000	100000	0	100000
02	一般事務費	100	1000	100000	0	100000
03	一般事務費	100	1000	100000	0	100000
04	一般事務費	100	1000	100000	0	100000
05	一般事務費	100	1000	100000	0	100000
06	一般事務費	100	1000	100000	0	100000
07	一般事務費	100	1000	100000	0	100000
08	一般事務費	100	1000	100000	0	100000
09	一般事務費	100	1000	100000	0	100000
10	一般事務費	100	1000	100000	0	100000
11	一般事務費	100	1000	100000	0	100000
12	一般事務費	100	1000	100000	0	100000
13	一般事務費	100	1000	100000	0	100000
14	一般事務費	100	1000	100000	0	100000
15	一般事務費	100	1000	100000	0	100000
16	一般事務費	100	1000	100000	0	100000
17	一般事務費	100	1000	100000	0	100000
18	一般事務費	100	1000	100000	0	100000
19	一般事務費	100	1000	100000	0	100000
20	一般事務費	100	1000	100000	0	100000

年度	区分	品名	数量	単価	金額	消費税	合計
00859	01	一般事務費	100	1000	100000	0	100000
01101001	01	一般事務費	100	1000	100000	0	100000
01101001	02	一般事務費	100	1000	100000	0	100000
01101001	03	一般事務費	100	1000	100000	0	100000
01101001	04	一般事務費	100	1000	100000	0	100000
01101001	05	一般事務費	100	1000	100000	0	100000
01101001	06	一般事務費	100	1000	100000	0	100000
01101001	07	一般事務費	100	1000	100000	0	100000
01101001	08	一般事務費	100	1000	100000	0	100000
01101001	09	一般事務費	100	1000	100000	0	100000
01101001	10	一般事務費	100	1000	100000	0	100000
01101001	11	一般事務費	100	1000	100000	0	100000
01101001	12	一般事務費	100	1000	100000	0	100000
01101001	13	一般事務費	100	1000	100000	0	100000
01101001	14	一般事務費	100	1000	100000	0	100000
01101001	15	一般事務費	100	1000	100000	0	100000
01101001	16	一般事務費	100	1000	100000	0	100000
01101001	17	一般事務費	100	1000	100000	0	100000
01101001	18	一般事務費	100	1000	100000	0	100000
01101001	19	一般事務費	100	1000	100000	0	100000
01101001	20	一般事務費	100	1000	100000	0	100000

動作環境



サーバ		クライアント	
OS	Windows Server 2012 R2 Standard Windows Server 2008 R2 Standard	OS	Windows 7Pro, 8.1Pro, 10Pro
メモリ	8GB以上	ブラウザ	IE9 (Vista), IE11, Microsoft Edge
データベース	Oracle Database 10g, 11g MySQL 5.5 Microsoft SQL Server 2008 R2 Standard Microsoft SQL Server 2012 R2 Standard	表計算ソフト	Microsoft Office 2010, 2013, 2016

TKS ティーエスケイ情報システム株式会社

〒690-0826 島根県松江市学園南二丁目10番14号タイムプラザビル3階
 TEL: 0852-27-6061 FAX: 0852-27-6062
 MAIL: tskinfo@tskis.co.jp
 URL: http://www.tskis.jp/

